

3083 DR ROTTERDAM

VAN SWIETENLAAN 13 D



VRAAGPRIJS € 225.000 K.K.



63 m² wonen



3 slaapkamers



1952



4e woonlaag



OVER ONS

DE SERVICE VAN VROEGER MET DE KENNIS VAN NU



Meer dan 40 jaar actief als makelaar in Rotterdam en als team meer dan 80 jaar ervaring in de makelaardij. Wij kennen Rotterdam als onze broekzak en Rotterdam kent ons. Bij ons staan aandacht, kwaliteit en service op maat centraal. En dat merk je!

We houden ervan om onze handen uit de mouwen te steken! Daarom zetten we altijd een stap extra bij de aan- of verkoop van jouw woning. Je woning online plaatsen of het bestaande aanbod uitpluizen is voor ons slechts het begin, daarna komt het echte werk.

En, om ervoor te zorgen dat we echt weten wat er speelt zijn we actief in de wijk, staat persoonlijk contact centraal, komen we gewoon bij jou thuis en hechten we veel waarde aan uitgebreide intakes.

Want pas als we je echt goed kennen, kunnen we jouw woonwens realiseren.

ONS TEAM



Bekijk ons complete verhaal met onze bedrijfsvideo op **zuidstad.nl**



CHECK ONZE TIPS!



Maak een gratis zoekopdracht aan op onze website.



Volg ons op social media voor voorankondigingen van nieuw woningaanbod.

> Meer weten? Informeer bij een van onze makelaars!



BEKIJK HIER DE WONINGKENMERKEN



OVERDRACHT

Vraagprijs	€ 225.000 k.k.
Oplevering	Kan snel

BOUWVORM

Soort Object	Portiekflat
Soort Bouw	Bestaande bouw
Bouwjaar	1952
Soort Dak	Plat dak

OPPERVLAKTEN EN INHOUD

Woonoppervlakte	63 m ²
Gebouwgebonden Buitenruimte	2 m ²
Inhoud	209 m ³

INDELING

Aantal Kamers	4 (Waarvan 3 slaapkamers)
Aantal Woonlagen	1
Gelegen Op	4
Voorzieningen	Tv kabel

ENERGIE

Energietabel	E
Isolatie	Dubbel glas
Verwarming	C.v.-ketel
Warmwater	C.v.-ketel
Cv-ketel	Remeha

BEKIJK HIER DE WONINGKENMERKEN



KADASTRALE GEGEVENS

Kadastrale Aanduiding	Charlois H 2260 index 4
Eigendomssituatie	Volle eigendom

VVE CHECKLIST

Inschrijving KvK	Ja
Jaarlijkse Vergadering	Ja
Periodieke Bijdrage	€ 93,60 per maand
Reservefonds Aanwezig	Ja
Opstalverzekering	Ja

BUITENRUIMTE

Ligging	Aan rustige weg, in woonwijk
Tuin	Geen tuin
Balkon / Dakterras	Balkon, gelegen op het westen
Parkeergelegenheid	Betaald parkeren, parkeervergunningen



LEES ALLES OVER VAN SWIETENLAAN 13 D



MAAR LIEFST 4 KAMERS MIDDENIN HET HART VAN ZUID!

De Van Swietenlaan 13-D is een speels ingedeeld appartement op de 4e (top) woonlaag met een balkon gelegen op het westen en is centraal gelegen op steenworp afstand van winkelcentrum en bus-/metrostation Zuidplein. Welkom thuis op Zuid!

De woning heeft een praktische indeling. Je krijgt de beschikking over een fijne woonkamer, maar liefst 3 fijne slaapkamers aan de achterzijde, waarvan 1 kamer voorzien is van de witgoed aansluitingen, een functionele badkamer, separate toiletruimte en de keurige keukenruimte met inbouwkeuken aan de voorzijde. De woning is geheel voorzien van kunststof raamkozijnen met dubbele beglazing en er is centrale verwarming middels een C.V.-combiketel. Ideaal toch?!

Het hart van Zuid heeft de laatste jaren een ware metamorfose ondergaan! Wat te denken van de uitbreiding van Zuidplein en Ahoy, de bouw van een groot hotel en er is een nieuw kunstenpand met bibliotheek en theater gerealiseerd. Met de metro is er een perfecte verbinding met het stadscentrum. Verder biedt het busstation een scala aan buslijnen die Zuidplein met de regio verbindt. Het overdekte winkelcentrum Zuidplein op een minuut loopafstand biedt vele uren winkelplezier. Op 5 minuten loopafstand bevindt zich Ahoy en het grootste stadspark van Nederland, het Zuiderpark!

Krijg een eerste indruk middels de foto's en maak snel een afspraak!

Indeling:

* Entree via gesloten portiek met de postbussen,

toegang tot de bergingen en trapopgang.

* Berging te bereiken via het achterpad.

Derde verdieping:

* Woningentree, hal met meterkast en toegang tot de verschillende vertrekken.

* Toiletruimte voorzien van duoblok-toiletopstelling en donkere betegeling.

* Keukenruimte voorzien van tegelvloer, nette keukenopstelling voorzien van inductie kookplaat, oven, vaatwasmachine, afzuigkap en opstelling van de C.V.-combiketel.

* Fijne woonkamer aan de voorzijde voorzien van laminaatvloer en verlaagd plafond met inbouwspots.

* Slaapkamer I aan de achterzijde voorzien van laminaatvloer en een deur naar het balkon.

* Balkon aan de achterzijde gelegen op het westen.

* Functionele badkamer voorzien van inloopdouche, wastafelmeubel, designradiator en donkere betegeling.

* Slaapkamer II aan de achterzijde voorzien van tapijtvloer.

* Slaapkamer III aan de achterzijde voorzien van laminaatvloer, schuifwandenkast en de wasmachineaansluiting.

Algemeen:

* Eigen grond.

* Energielabel E, geldig tot 13 september 2033.

* De wijk Carnisse valt onder de opkoopbescherming. Dit houdt in dat een belegger de woning niet kan kopen voor de verhuur, al

VRAAGPRIJS € 225.000 K.K.



LEES ALLES OVER VAN SWIETENLAAN 13 D



gelden er uitzonderingen zoals de verhuur aan een kind. Kijk voor meer informatie op de website van de gemeente Rotterdam.

* De woning is geheel voorzien van kunststof raamkozijnen met dubbele beglazing.

* Centrale verwarming en warmwatervoorziening middels combiketel (Remeha).

* Voor een indicatie van de maatvoering verwijzen wij naar de plattegrond.

* Gezien het bouwjaar van de woning wordt er in de koopovereenkomst een ouderdomsclausule opgenomen en een artikel dat verband houdt met het feit dat de woning een voormalige huurwoning betreft.

Gebruiksoppervlakten en inhoud:

* Wonen ca. 63 m²

* Gebouwwgebonden buitenruimte ca. 2 m²

* Inhoud ca. 209 m³

Bijdrage V.v.E. : € 93,60 per maand

Bouwjaar woning : 1952

Oplevering : Kan snel

BALKON, GELEGEN
OP HET WESTEN





OP EEN MINUUT
LOOPAFSTAND VAN
WINKELCENTRUM
ZUIDPLEIN!

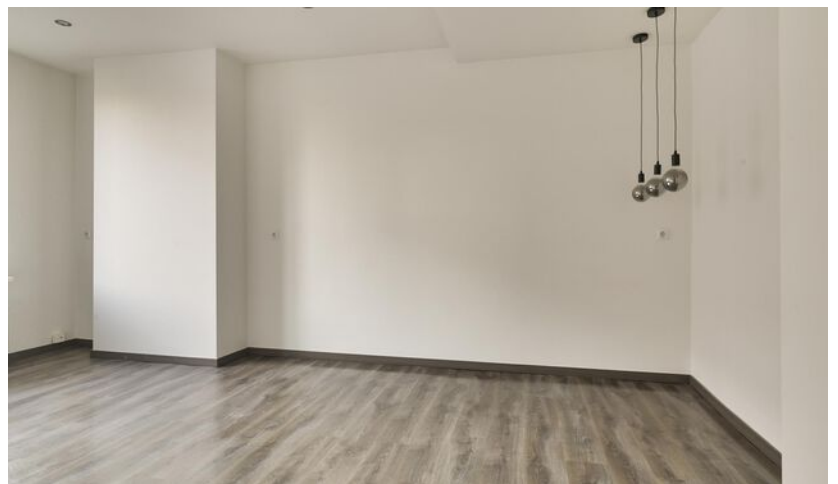

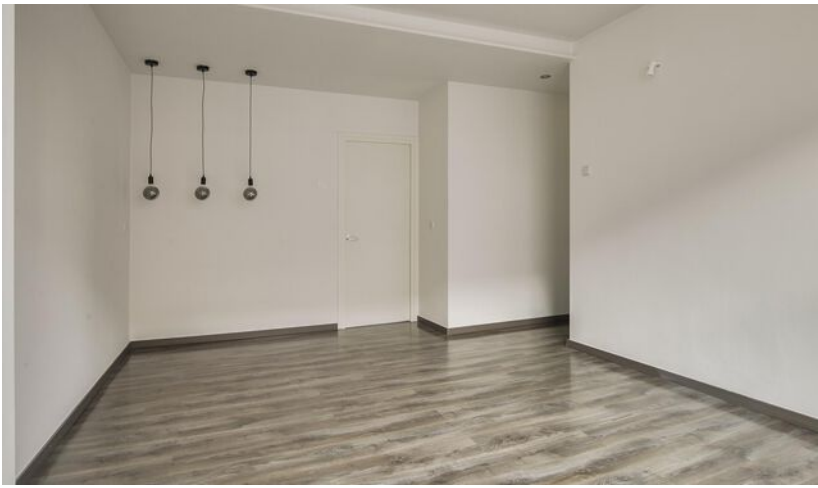



DE WONING
BESCHIKT OVER 3
SLAAPKAMERS



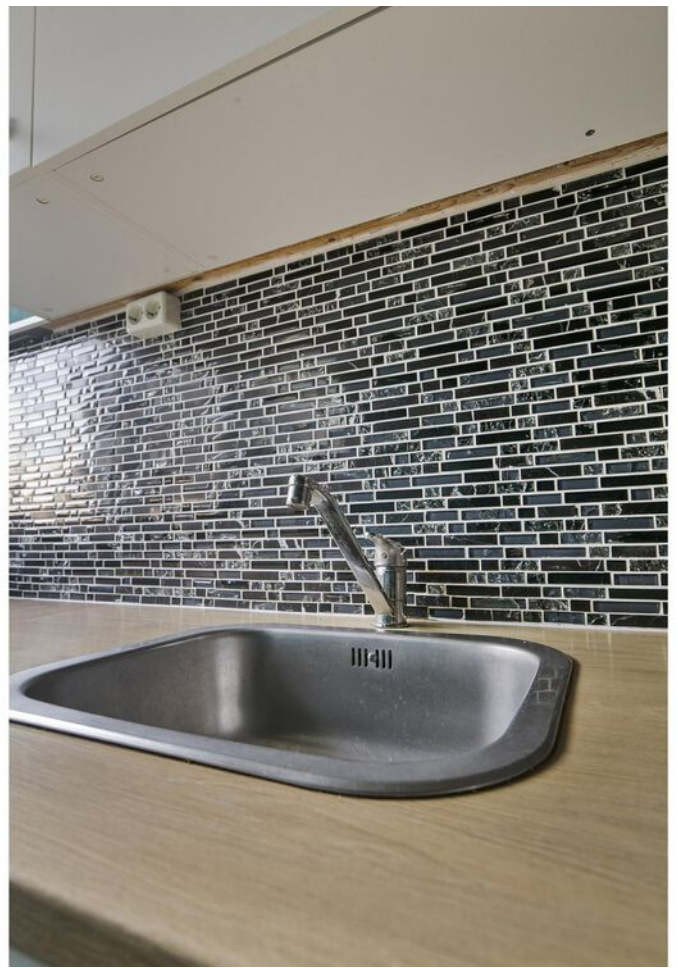

PLATTEGROND - DERDE VERDIEPING



**Deze plattegronden zijn opgemaakt voor indicatieve doeleinden.
Hieraan kunnen geen rechten worden ontleend.**

Aan de maatvoering in deze tekening kunnen geen rechten worden ontleend. Sanitair en/of keuken zijn globaal ingetekend en kunnen verschillen met de werkelijkheid. Te allen tijde de maten nameten in het werk. © Zuidstad Makelaars B.V.

LIJST VAN ZAKEN



Beschrijving	Blijft achter	Gaat mee	Ter overname
Woning - Interieur			
Verlichting, te weten			
- inbouwspots/dimmers	X		
- opbouwspots/armaturen/lampen/dimmers	X		
- losse (hang)lampen	X		
Vloerdecoratie, te weten			
- vloerbedekking	X		
- parketvloer	X		
- laminaat	X		
Overig, te weten			
- spiegelwanden	X		
Woning - Keuken			
Keukenblok (met bovenkasten)	X		
Keuken (inbouw)apparatuur, te weten			
- kookplaat	X		
- afzuigkap	X		
- oven	X		
- koelkast	X		
- vriezer	X		
- koel-vriescombinatie	X		
- vaatwasser	X		
Woning - Sanitair/sauna			
Toilet met de volgende toebehoren			
- toilet	X		
- toiletrolhouder	X		
Badkamer met de volgende toebehoren			

LIJST VAN ZAKEN



Beschrijving	Blijft achter	Gaat mee	Ter overname
- wastafel	X		
- wastafelmeubel	X		
- toilet	X		
Woning - Exterieur/installaties/veiligheid/energiebesparing			
Waterslot wasautomaat	X		
Warmwatervoorziening, te weten			
- CV-installatie	X		
Tuin - Bebouwing			
Tuinhuis/buitenberging	X		



VEELZIJDIGE WIJK,
DIRECT ACHTER
ZUIDPLEIN.

CHARLOIS, CARNISSE

CARNISSE



Woon je in Carnisse, dan is het Zuiderpark (het grootste stadspark van Nederland) 'je achtertuin'. Een centrale wijk, direct achter winkelcentrum en metro- en bus station Zuidplein. Veel voorzieningen zijn op loopafstand. Zwemmen, shoppen, Ahoy, theater Zuidplein, binnen enkele minuten sta je waar je zijn wilt.

De woningvoorraad bestaat vooral uit twee- en driekamerwoningen, waardoor er relatief veel één- en tweepersoonshuishoudens wonen: ongeveer 75%. De vooroorlogse wijk is van alle gemakken voorzien en is voor veel jonge mensen het beginpunt van hun wooncarrière. Carnisse zit in de lift. De komende jaren wordt er veel geïnvesteerd en gebouwd in de wijk. Ontdek de verrassend groene straten en singels!



DE WEG NAAR JOUW DROOMHUIS

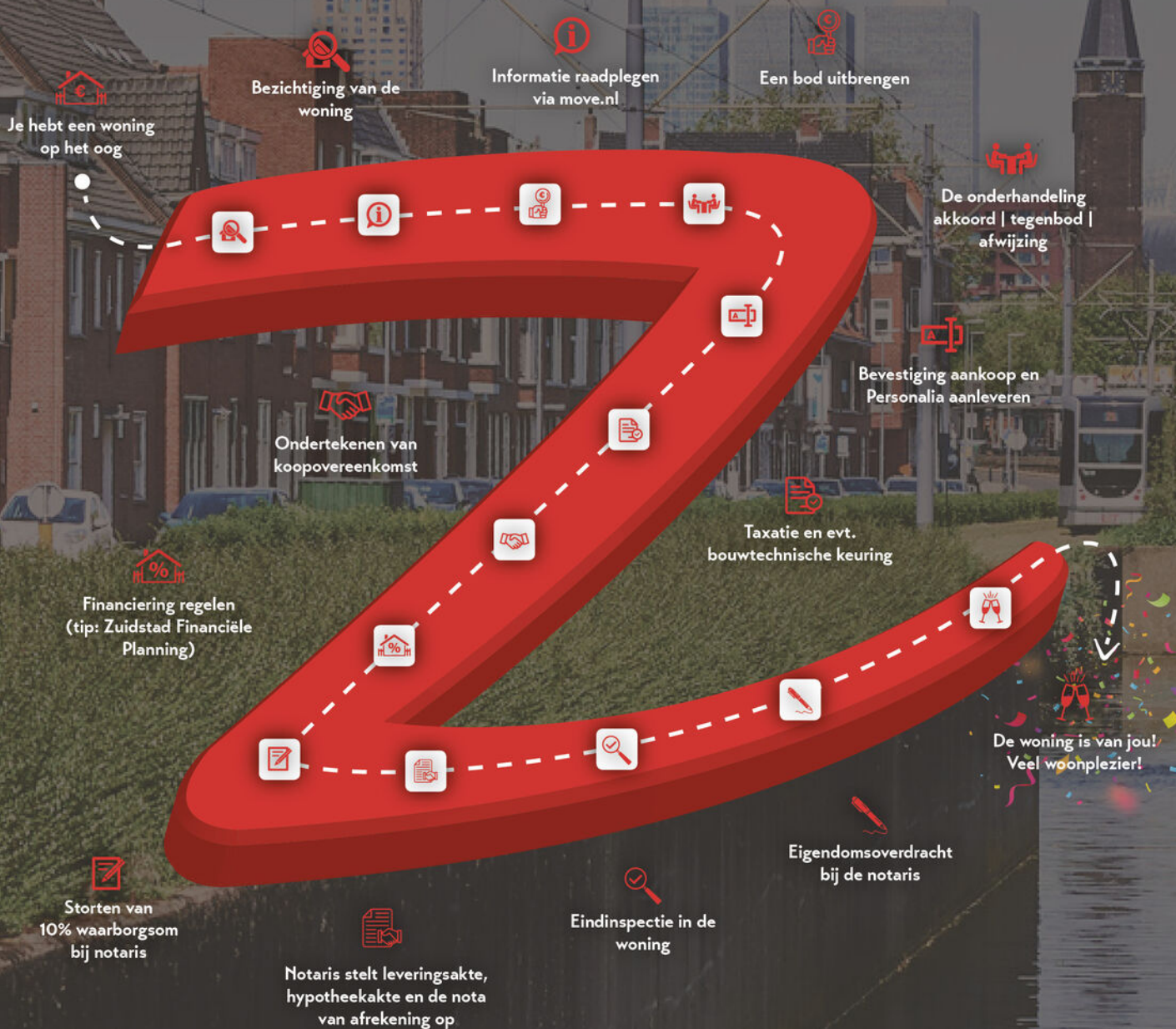

MET EEN AANKOOPMAKELAAR STA JE STERKER!

Een woning kopen doe je niet zomaar, het is één van de grootste en belangrijkste beslissingen in je leven. Wij staan je graag bij als aankoopmakelaar. Wij behartigen jouw belangen, bestuderen de kleine lettertjes en zorgen ervoor dat je, mede dankzij onze lokale marktkennis, met het juiste bod de gewenste woning krijgt.



STAP 1

EEN EXTRA PAAR OGEN

Ben je tijdens de eerste bezichtiging enthousiast geworden? We evalueren je ervaringen en onze aankoopmakelaar gaat mee naar de tweede bezichtiging. We bekijken de woning met een kritische en professionele blik; is de vraagprijs reëel, zijn er bijzondere aandachtspunten of is een bouwkundig onderzoek aan te raden? Wij geven je advies!



STAP 2

DE JUISTE PRIJS

Onderhandelen, niet iedereen vindt het even leuk of is er even goed in. Wij gelukkig wel. Met jouw (financiële) wensen als uitgangspunt, gaan we onderhandelingen in. Onze aankoopmakelaar gaat voor de laagste prijs en de beste voorwaarden.



STAP 3

DE KLEINE LETTERTJES

Een koopovereenkomst is niet voor iedereen dagelijkse kost. Daarom kan het best lastig zijn om deze goed te begrijpen. Onze aankoopmakelaar weet van de hoed en de rand en neemt alle kleine lettertjes voor je door.



STAP 4

DE KOOP

Na het tekenen van de concept koopovereenkomst voeren we samen de eindinspectie uit en kun je de verhuisdozen inpakken. Natuurlijk staan we ook na de aankoop nog klaar voor al je vragen!

IIII NWWWI



Vragen over onze werkwijze?

✉ info@zuidstad.nl

☎ 010 - 2404142



PASSEND financieel advies



www.zuidstadfp.nl

VOOR ELKE PORTEMONNEE

Bel 010 210 22 40
voor een afspraak

Slinge 455, 3085 ES Rotterdam
slinge@zuidstadfp.nl

 **zuidstad**
financiële planning





KOM LANGS VOOR EEN KOPJE KOFFIE!

ZUIDSTAD MAKELAARS



STREVELSWEG 639, 3083 LR ROTTERDAM
010-240 41 42 | info@zuidstad.nl

[zuidstad.nl](https://www.zuidstad.nl)



Vereniging van
makelaars en taxateurs

