



3073 RK ROTTERDAM

ZWIJNDRECHTSESTRAAT 31

VRAAGPRIJS € 249.000 K.K.



87 m² wonen



2 slaapkamers



1904



79 m² perceel



OVER ONS

DE SERVICE VAN VROEGER MET DE KENNIS VAN NU



Meer dan 40 jaar actief als makelaar in Rotterdam en als team meer dan 80 jaar ervaring in de makelaardij. Wij kennen Rotterdam als onze broekzak en Rotterdam kent ons. Bij ons staan aandacht, kwaliteit en service op maat centraal. En dat merk je!

We houden ervan om onze handen uit de mouwen te steken! Daarom zetten we altijd een stap extra bij de aan- of verkoop van jouw woning. Je woning online plaatsen of het bestaande aanbod uitpluizen is voor ons slechts het begin, daarna komt het echte werk.

En, om ervoor te zorgen dat we echt weten wat er speelt zijn we actief in de wijk, staat persoonlijk contact centraal, komen we gewoon bij jou thuis en hechten we veel waarde aan uitgebreide intakes.

Want pas als we je echt goed kennen, kunnen we jouw woonwens realiseren.

ONS TEAM



Bekijk ons complete verhaal met onze bedrijfsvideo op **zuidstad.nl**



CHECK ONZE TIPS!



Maak een gratis zoekopdracht aan op onze website.



Volg ons op social media voor voorankondigingen van nieuw woningaanbod.

> Meer weten? Informeer bij een van onze makelaars!



BEKIJK HIER DE WONINGKENMERKEN



OVERDRACHT

Vraagprijs	€ 249.000 k.k.
Oplevering	In onderling overleg

BOUWVORM

Soort object	Eengezinswoning
Soort bouw	Beschikbaar
Bouwjaar	1904
Soort dak	Zadeldak met pannen
Ligging	Aan rustige weg, in woonwijk, beschutte ligging

OPPERVLAKTEN EN INHOUD

Woonoppervlakte	87 m ²
Externe bergruimte	5 m ²
Inhoud	327 m ³
Perceeloppervlakte	79 m ²

INDELING

Aantal kamers	3 (Waarvan 2 slaapkamers)
Aantal woonlagen	2
Voorzieningen	Mechanische ventilatie, dakraam, tv kabel

ENERGIE

Energielabel	E
Isolatie	Dubbel glas
Verwarming	C.v.-ketel
Warmwater	C.v.-ketel
Cv-ketel	Nefit 2016

BEKIJK HIER DE WONINGKENMERKEN



KADASTRALE GEGEVENS

Kadastrale aanduiding	Charlois, F, 1149
Eigendomssituatie	Volle eigendom

BUITENRUIMTE

Ligging	Aan rustige weg, in woonwijk, beschutte ligging
Tuin	Achtertuin
Achtertuin	23 m ² (509 cm diep en 458 cm breed)
Ligging tuin	Zuidwest
Parkeergelegenheid	Betaald parkeren, parkeervergunningen



LEES ALLES OVER ZWIJNDRECHTSESTRAAT 31



SFEERVOLLE EENGEZINSWONING VOOR EEN AANTREKKELIJKE PRIJS!

Maak jij van dit authentieke pand, jouw thuis? De koper van de Zwijndrechtsestraat 31 krijgt veel woonwensen ter beschikking. Door de bijzondere en specifieke details van de woning is dit echt een object voor de liefhebber!

De begane grond biedt plaats aan een royale, doorzon woonkamer met open keuken en de nette badkamer. Op de verdieping zijn twee royale slaapkamers en een riante en lichte overloop met onder meer de opstelling van de combiketel. Achter de woning is een beschutte achtertuin, die is gelegen op de zonkant en een houten schuur. Het pand is in 2016 op tal van punten gerenoveerd en daarmee goed onderhouden. Kortom; een leuke optie!

De woning is gelegen in de wijk Bloemhof, waar veel stadse voorzieningen goed bereikbaar zijn. Zo zijn winkelboulevard Zuid, winkelcentrum Zuidplein en de bushalte aan de Lange Hilleweg in de buurt. Bovendien is op de hoek van de Hillevliet een tramhalte, dat is goed aan te lopen! Wil je snel richting het centrum of hotspotgebieden Kop van Zuid en Katendrecht? Dan tref je het, want dat is maar 10 minuten fietsen.

Kom jij jouw mogelijkheden bekijken? Van harte welkom voor een bezichtiging!

Indeling:

Begane grond:

- * Woningentree met tochtportaal; hal met trap naar de eerste verdieping.
- * Riante, doorzon woonkamer voorzien van laminaatvloer, trapkast, meterkast, kast met de wasmachine-aansluiting en open verbinding met

de keukenruimte.

- * Badkamer voorzien van betegeling, wandtoilet, wastafelmeubel en inloopdouche.
- * Open keukenruimte aan de achterzijde voorzien van hoek-inbouwkeuken met apparatuur: gaskookplaat, combimagnetron, afzuigschouw en vaatwasmachine. Deur naar de achtertuin.
- * Knusse achtertuin (ca. 5.00 x 4.50) gelegen op het zuidwesten, voorzien van bestrating en een houten schuur (ca. 7 m²).

Eerste verdieping:

- * Royale overloop voorzien van laminaatvloer, dakkapel, dakraam, opstelling van de C.V.- combiketel en mechanische ventilatie unit.
- * Slaapkamer I aan de voorzijde voorzien van laminaatvloer en dakkapel.
- * Slaapkamer II aan de achterzijde voorzien van laminaatvloer.

Algemeen:

- * Eigen grond.
- * Energielabel E, geldig tot 9 juli 2027.
- * De wijk Bloemhof valt onder de opkoopbescherming. Dit houdt in dat een belegger de woning niet kan kopen voor de verhuur, al gelden er uitzonderingen zoals de verhuur aan een kind. Kijk voor meer informatie op de website van de gemeente Rotterdam.
- * De gemeente is in gesprek met de wijk Bloemhof over tal van onderwerpen, zoals bodemdaling, kansrijke plekken, et cetera. Kijk voor meer informatie op de website van de gemeente Rotterdam, pagina MijnBloemhof.

VRAAGPRIJS € 249.000 K.K.



LEES ALLES OVER ZWIJNDRECHTSESTRAAT 31



- * De woning is geheel voorzien van houten raamkozijnen met dubbele beglazing (op de glas-in-lood ramen na).
- * Centrale verwarming en warmwatervoorziening middels combiketel (Nefit, 2016).
- * Voor een indicatie van de maatvoering verwijzen wij naar de plattegrond.
- * Gezien het bouwjaar van de woning wordt er in de koopovereenkomst een ouderdomsclausule opgenomen.

Gebruiksoppervlakten en inhoud:

- * Wonen ca. 87 m²
- * Externe bergruimte ca. 5 m²
- * Inhoud ca. 327 m³
- * Perceel 79 m²

Bouwjaar woning : 1904
Oplevering : In onderling overleg

DE KNUSSE
ACHTERTUIN IS
GELEGEN OP HET
ZUIDWESTEN











PLATTEGROND - BEGANE GROND

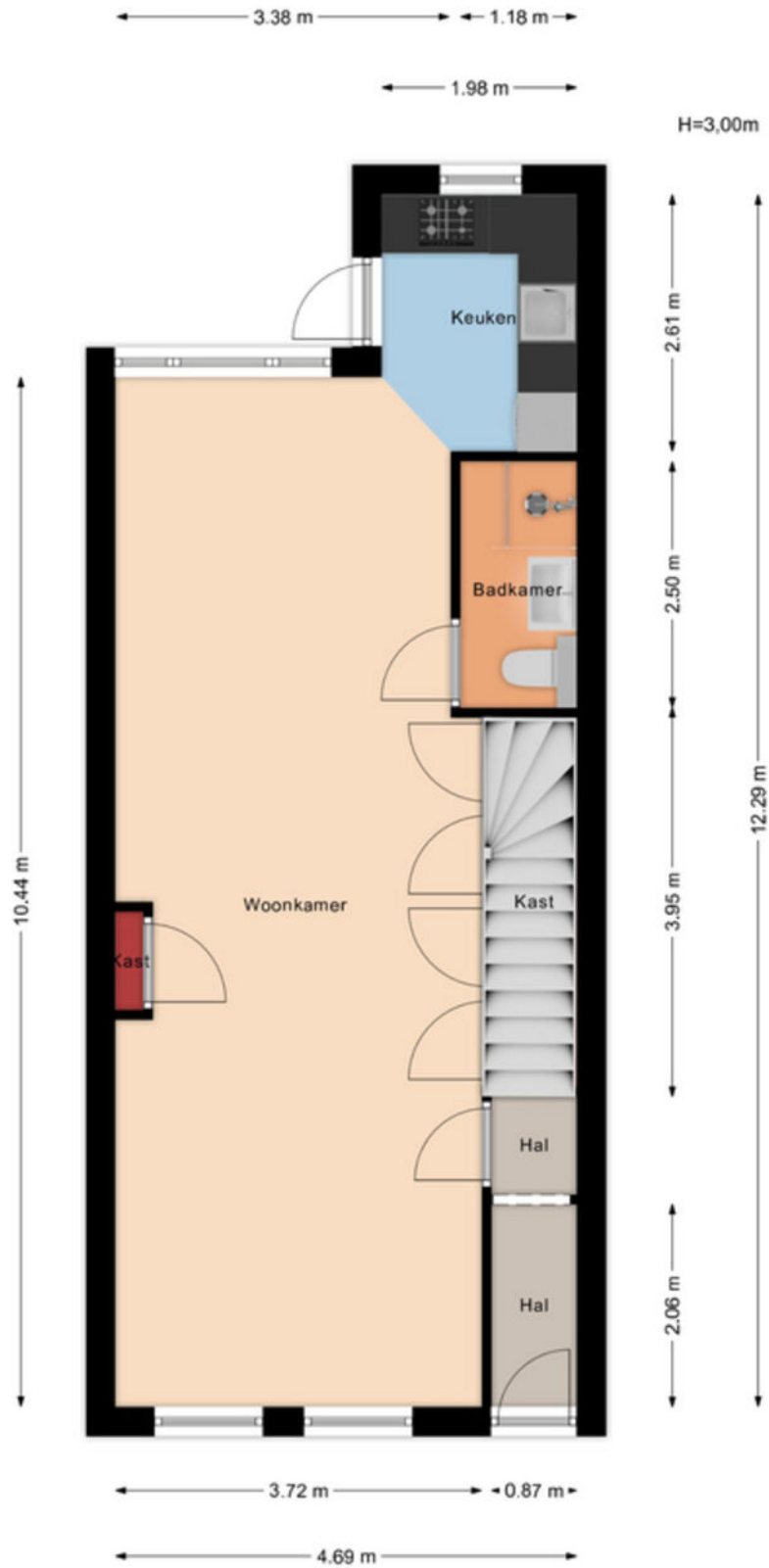

Aan de maatvoering in deze tekening kunnen geen rechten worden ontleend. Sanitair en/of keuken zijn globaal ingetekend en kunnen verschillen met de werkelijkheid. Te allen tijde de maten nameten in het werk. © Zuidstad Makelaars B.V.

PLATTEGROND - EERSTE VERDIEPING

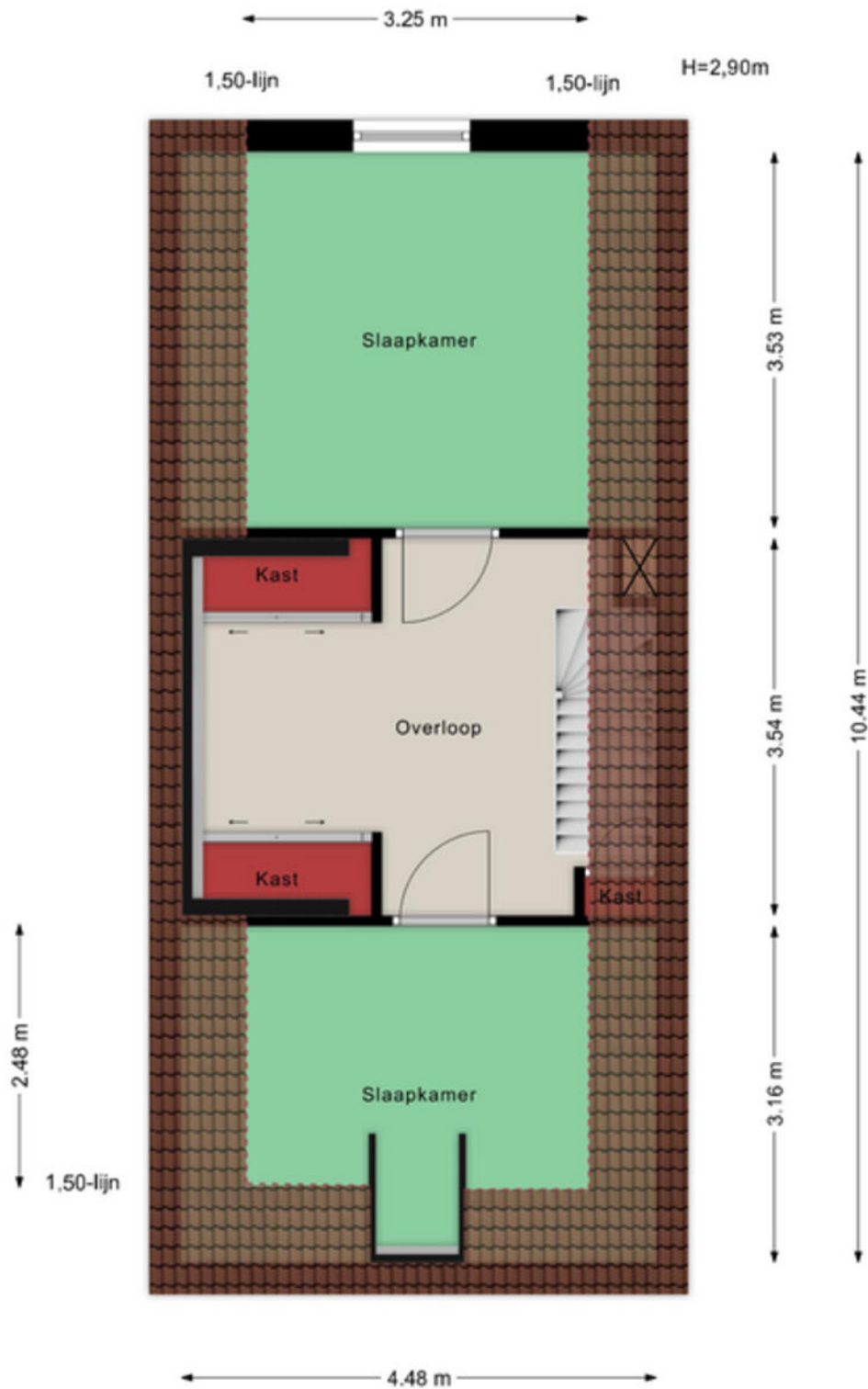

Aan de maatvoering in deze tekening kunnen geen rechten worden ontleend. Sanitair en/of keuken zijn globaal ingetekend en kunnen verschillen met de werkelijkheid. Te allen tijde de maten nameten in het werk. © Zuidstad Makelaars B.V.

PLATTEGROND - BERGING



Zwijndrechtsestraat 31 - Berging

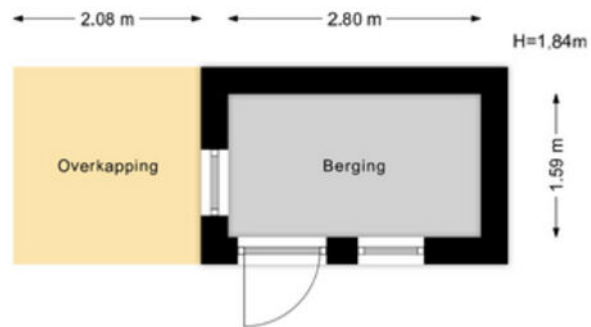

Aan de maatvoering in deze tekening kunnen geen rechten worden ontleend. Sanitair en/of keuken zijn globaal ingetekend en kunnen verschillen met de werkelijkheid.

Te allen tijde de maten nameten in het werk.
© Zuidstad Makelaars B.V.

Aan de maatvoering in deze tekening kunnen geen rechten worden ontleend. Sanitair en/of keuken zijn globaal ingetekend en kunnen verschillen met de werkelijkheid. Te allen tijde de maten nameten in het werk. © Zuidstad Makelaars B.V.

KADASTRALE KAART



Kadastrale kaart

Uw referentie: MED



<p>12345 25</p> <p>— Vastgestelde kadastrale grens — Voorlopige kadastrale grens — Administratieve kadastrale grens — Bebouwing</p> <p>Voor een eensluidend uittreksel, geleverd op 14 november 2024 De bewaarder van het kadaster en de openbare registers</p>	<p>Schaal 1: 500</p> <p>Kadastrale gemeente Charlois Sectie F Perceel 1149</p> <p>Aan dit uittreksel kunnen geen betrouwbare maten worden ontleend. De Dienst voor het kadaster en de openbare registers behoudt zich de intellectuele eigendomsrechten voor, waaronder het auteursrecht en het databankenrecht.</p>	
---	--	---

LIJST VAN ZAKEN



Beschrijving	Blijft achter	Gaat mee	Ter overname
Woning - Interieur			
Verlichting, te weten			
- opbouwspots/armaturen/lampen/dimmers	X		
- losse (hang)lampen		X	
Vloerdecoratie, te weten			
- laminaat	X		
Woning - Keuken			
Keukenblok (met bovenkasten)	X		
Keuken (inbouw)apparatuur, te weten			
- kookplaat	X		
- (gas)fornuis	X		
- combi-oven/combimagnetron	X		
- koel-vriescombinatie		X	
- vaatwasser	X		
Woning - Sanitair/sauna			
Toilet met de volgende toebehoren			
- toilet	X		
- fontein	X		
Badkamer met de volgende toebehoren			
- douche (cabine/scherm)	X		
- wastafel	X		
- wastafelmeubel	X		
- toilet	X		
Woning - Exterieur/installaties/veiligheid/energiebesparing			
Rookmelders	X		
(Klok)thermostaat	X		

LIJST VAN ZAKEN



Beschrijving	Blijft achter	Gaat mee	Ter overname
Zonwering buiten	X		
Telefoonaansluiting/internetaansluiting	X		
Warmwatervoorziening, te weten			
- CV-installatie	X		
Tuin - Inrichting			
Bepanting	X		



WIJK IN OPKOMST,
MIX VAN
BEWONERS.

FEIJENOORD, BLOEMHOF

BLOEMHOF



Doorkruist door de Lange Hilleweg door de singel met aan de noordkant veel portiekwoningen en aan de zuidkant vooral laagbouw met veel tuintjes en smalle straatjes. Met meer dan 150 verschillende nationaliteiten en zowel sociale huurwoningen als koopwoningen, is de wijk een bonte mix van bewoners en culturen. Rondom de wijk zijn veel winkelstraten en in het hart vind je een supermarkt, een bakker en een apotheek. Op loopafstand zijn bushaltes, tramhalte Hillevliet en verder woon je op steenworp afstand van het Hart van Zuid met o.a. het winkelcentrum en metrostation Zuidplein.



DE WEG NAAR JOUW DROOMHUIS

 Je hebt een woning op het oog

 Bezichtiging van de woning

 Informatie raadplegen via [move.nl](https://www.move.nl)

 Een bod uitbrengen

 De onderhandeling akkoord | tegenbod | afwijzing

 Bevestiging aankoop en Personalia aanleveren

 Ondertekenen van koopovereenkomst

 Taxatie en evt. bouwtechnische keuring

 Financiering regelen (tip: Zuidstad Financiële Planning)

 De woning is van jou! Veel woonplezier!

 Storten van 10% waarborgsom bij notaris

 Notaris stelt leveringsakte, hypotheekakte en de nota van afrekening op

 Eindinspectie in de woning

 Eigendomsoverdracht bij de notaris

MET EEN AANKOOPMAKELAAR STA JE STERKER!

Een woning kopen doe je niet zomaar, het is één van de grootste en belangrijkste beslissingen in je leven. Wij staan je graag bij als aankoopmakelaar. Wij behartigen jouw belangen, bestuderen de kleine lettertjes en zorgen ervoor dat je, mede dankzij onze lokale marktkennis, met het juiste bod de gewenste woning krijgt.



STAP 1

EEN EXTRA PAAR OGEN

Ben je tijdens de eerste bezichtiging enthousiast geworden? We evalueren je ervaringen en onze aankoopmakelaar gaat mee naar de tweede bezichtiging. We bekijken de woning met een kritische en professionele blik; is de vraagprijs reëel, zijn er bijzondere aandachtspunten of is een bouwkundig onderzoek aan te raden? Wij geven je advies!



STAP 2

DE JUISTE PRIJS

Onderhandelen, niet iedereen vindt het even leuk of is er even goed in. Wij gelukkig wel. Met jouw (financiële) wensen als uitgangspunt, gaan we onderhandelingen in. Onze aankoopmakelaar gaat voor de laagste prijs en de beste voorwaarden.



STAP 3

DE KLEINE LETTERTJES

Een koopovereenkomst is niet voor iedereen dagelijkse kost. Daarom kan het best lastig zijn om deze goed te begrijpen. Onze aankoopmakelaar weet van de hoed en de rand en neemt alle kleine lettertjes voor je door.



STAP 4

DE KOOP

Na het tekenen van de concept koopovereenkomst voeren we samen de eindinspectie uit en kun je de verhuisdozen inpakken. Natuurlijk staan we ook na de aankoop nog klaar voor al je vragen!

IIII NWWW



Vragen over onze werkwijze?

✉ info@zuidstad.nl

☎ 010 - 2404142



PASSEND financieel advies



www.zuidstadfp.nl

VOOR ELKE PORTEMONNEE

Bel 010 210 22 40
voor een afspraak

Slinge 455, 3085 ES Rotterdam
slinge@zuidstadfp.nl

 **zuidstad**
financiële planning





KOM LANGS VOOR EEN KOPJE KOFFIE!

ZUIDSTAD MAKELAARS



STREVELSWEG 639, 3083 LR ROTTERDAM
010-240 41 42 | info@zuidstad.nl

[zuidstad.nl](https://www.zuidstad.nl)



Vereniging van
makelaars en taxateurs

